

用 NFC 登記或升級



方便又安全！

登記或升級準備



新智能身份證



NFC功能手機[#]



電郵地址
(只適用於登記流程)



電話生物認證
(只適用於登記流程)

如何透過NFC登記或升級「智方便+」？

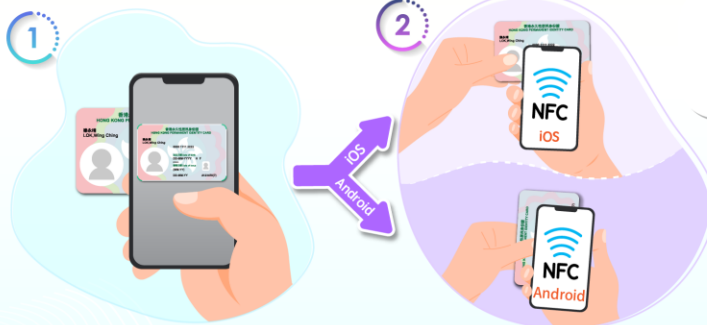

1 拍攝新智能身份證的正面照片一張

2 將身份證放在手機的 NFC 天線位置*

💡 小貼士：
記得將身份證緊貼手機 NFC 天線位置，直至讀取資料完成！

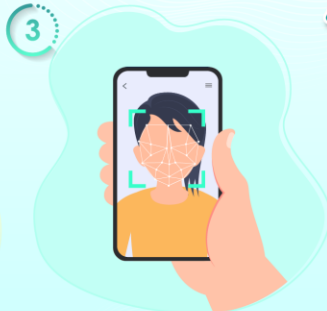

3 容貌辨識



4 設定密碼及電郵地址
(只適用於登記流程)



立即下載



「智方便」專題網站

* 只支援可兼容的型號並運行 iOS 14.0 / Android 12.0 或更高版本的流動電話，詳情可參閱「智方便」專題網站。

* 使用 NFC 讀取身份證時，系統會顯示常見手機型號的 NFC 天線位置，用戶須按指示調整擺放身份證的位置以緊貼 NFC 天線位置。